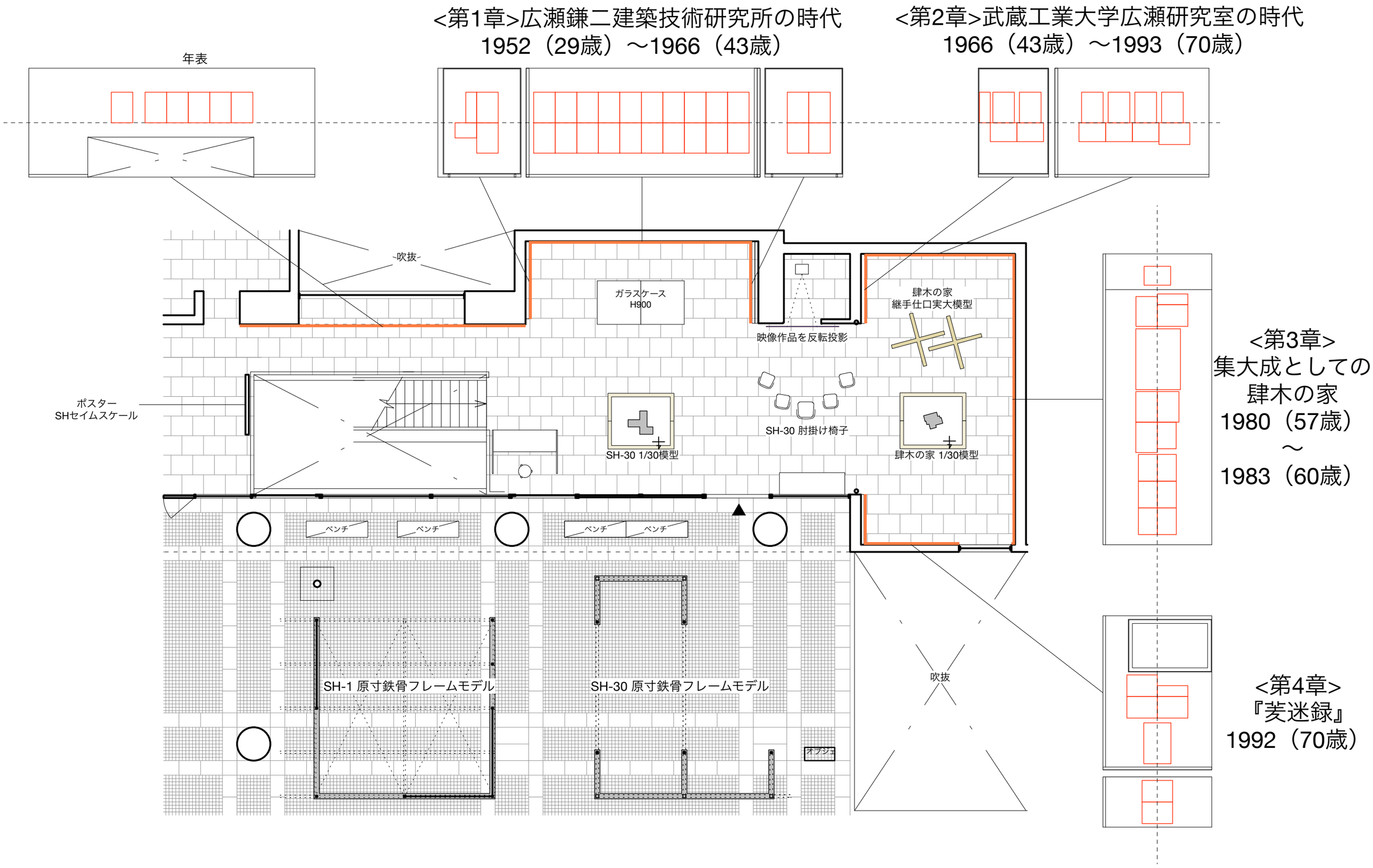

ヒロカマ展2023.11.18-12.03　会場構成（東京理科大学創域理工学部建築学科岩岡研究室）縮尺=1/100(A3)